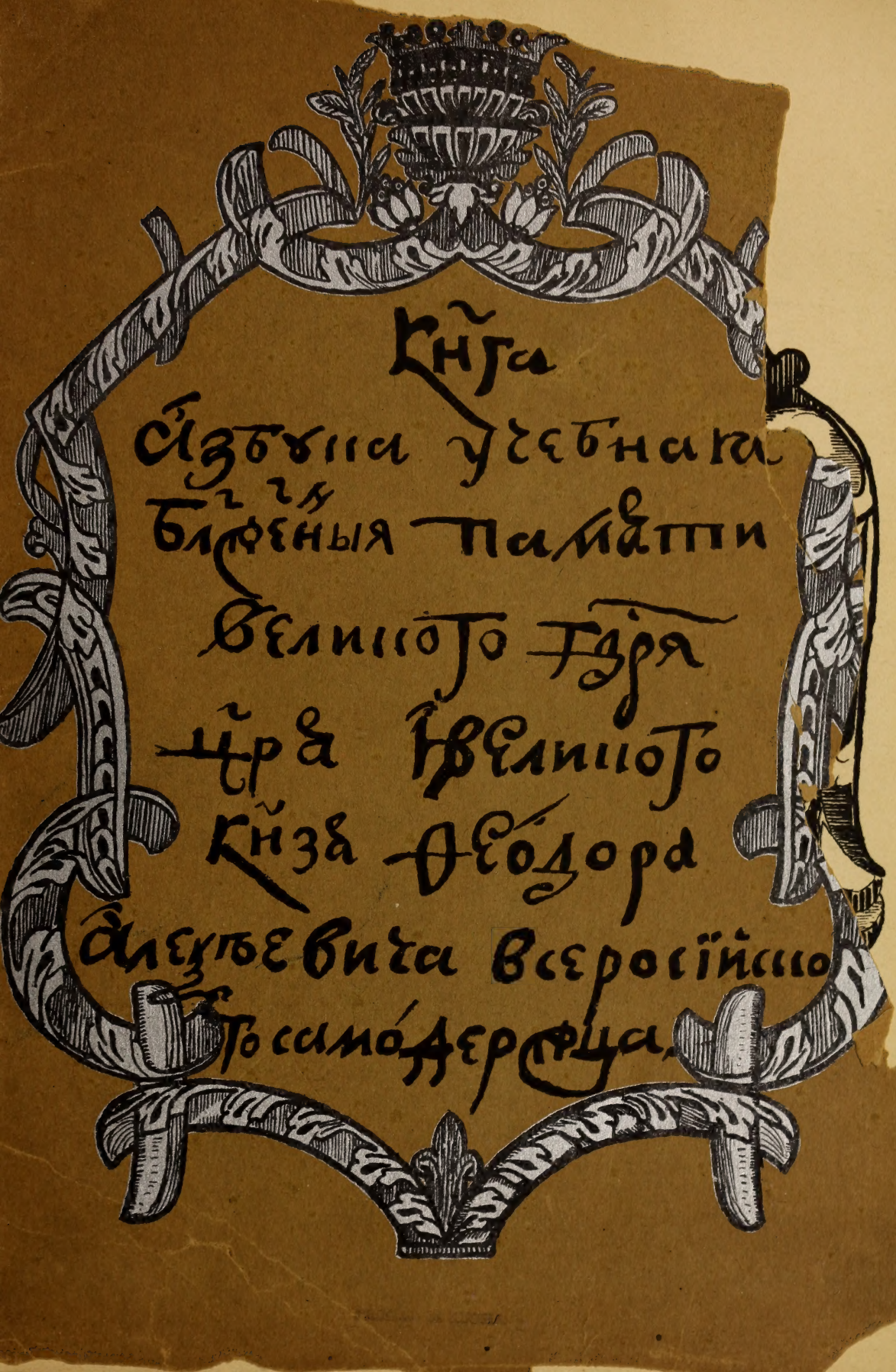

Кн҃га

А҆збꙋка ꙋчебнаꙗ

бл҃женныя памѧти

великого г҃дря

ц҃ра и великого

кн҃зя Ѳеодора

А҆лексѣевича всеросїйско

го самодержца.

В. Успенскій.
Н. Воробьевъ.

# Книга Азбука учебная

блаженныя памяти Великого Государя Царя и Великого Князя Ѳеодора Алексѣевича Всероссійскаго Самодержца.

С.П.Б. 1902 г.

Отъ С.-Петербургскаго Духовнаго Цензурнаго Комитета печатать дозволяется. С.-Петербургъ, 31 мая 1902 года.

Цензоръ Іеромонахъ *Филаретъ*.

*Подлинникъ издаваемой рукописи находится въ библіотекѣ Императорской Академіи Наукъ подъ № 16, 8, 10. Какъ видно изъ надписи на заглавномъ листѣ, она предназначалась для обученія Царевича Ѳеодора Алексѣевича и, надо полагать, была кѣмъ-либо поднесена ему, или, быть можетъ, написана по заказу его родителя Царя Алексѣя Михаиловича.*

*Въ описи домовой казны Царя Ѳеодора Алексѣевича, хранящейся въ Московскомъ Архивѣ Императорскаго двора (№ 600), — значатся: стр. 743 — Букварь письменный, стр. 746—три букваря, и наконецъ стр. 748—*

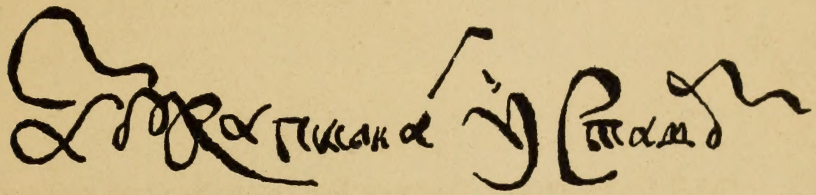

*По всей вѣроятности эта послѣдняя и есть воспроизводимая нами рукопись.*

*О принадлежности этой рукописи Царю Ѳеодору Алексѣевичу свидѣтельствуетъ также сохранившаяся на переплетѣ оригинала наклейка:*

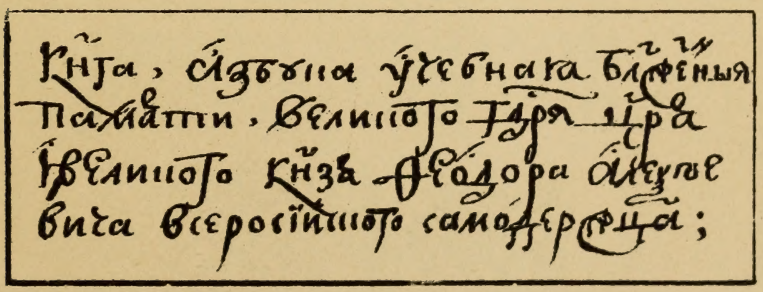

*В. Успенскій.*

*Н. Воробьевъ.*

*25 Мая 1902 г.*

Фото-литографія К. С. Егорова, Лиговскій пер. 3. СПБ.

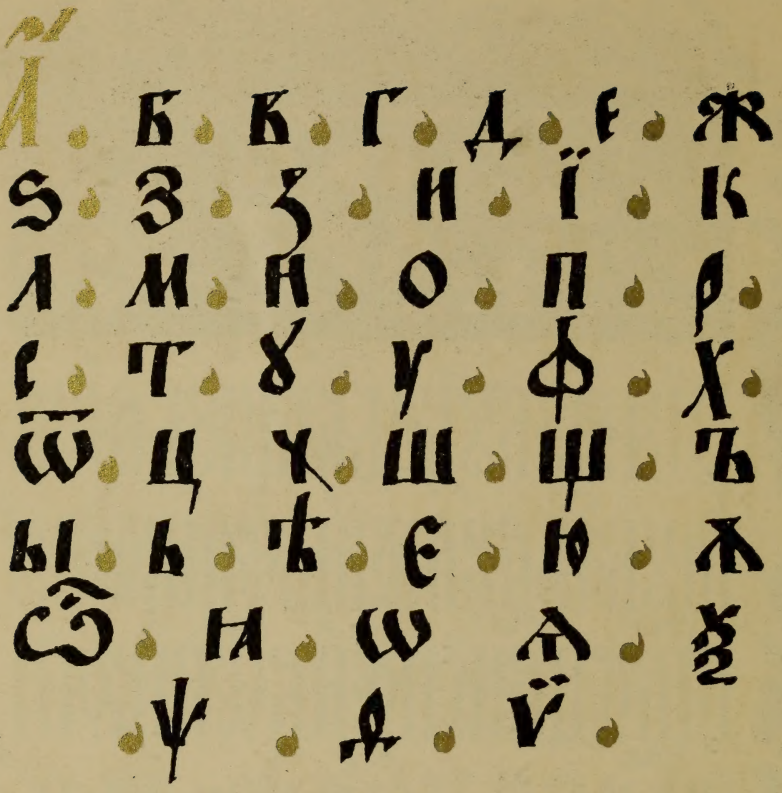

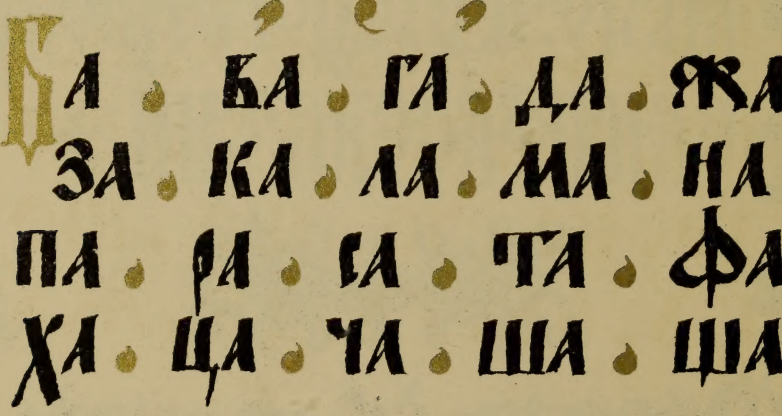

бе . ве . ге . де . же
зе . ке . ле . ме . не .
пе . ре . се . те . фе
хе . це . че . ше . ще .
би . ви . ги . ди . жи
зи . ки . ли . ми . ни .
пи . ри . си . ти . фи
хи . ци . чи . ши . щи
бо . во . го . до . жо .
зо . ко . ло . мо . но .
по . ро . со . то . фо
хо . цо . чо . шо . що
бу . ву . гу . ду . жу

зъ къ лъ мъ нъ
пъ ръ съ тъ фъ
хъ цъ чъ шъ щъ
гъ бъ гъ дъ жъ
зъ къ лъ мъ нъ
пъ ръ съ тъ фъ
хъ цъ чъ шъ щъ
гы бы гы ды жы
зы кы лы мы ны
пы ры сы ты фы
хы цы чы шы щы
гь бь гь дь жь
зь кь ль мь нь

пь рь сь ть фь
хь ць чь шь щь
бъ въ гъ дъ жъ
зъ къ лъ мъ нъ
пъ ръ съ тъ фъ
хъ цъ чъ шъ щъ
бю вю гю дю жю
зю кю лю мю ню
пю рю сю тю фю
хю цю чю шю щю
бя вя гя дя жя
зя кя ля мя ня
пя ря ся тя фя

хѧ . цѧ . чѧ . шѧ . щѧ

бра . вра . гра . дра .

жра . зра . кра . лра .

мра . нра . пра . рра .

сра . тра . фра . хра .

цра . чра . шра . щра .

бре . вре . гре . дре .

жре . зре . кре . лре .

мре . нре . пре . рре .

сре . тре . фре . хре .

цре . чре . шре . щре .

бри . ври . гри . дри .

жри . зри . кри . лри

мри . нри . при . рри .
сри . три . фри . хри
цри . чри . шри . щри
бро . вро . гро . дро .
жро . зро . кро . лро .
мро . нро . про . рро .
сро . тро . фро . хро .
цро . чро . шро . щро .
брй . врй . грй . дрй .
жрй . зрй . крй . лрй .
мрй . нрй . прй . ррй .
срй . трй . фрй . хрй .
црй . чрй . шрй . щрй .

бръ . връ . гръ . дръ
жръ . зръ . кръ . лръ
мръ . нръ . пръ . рръ
сръ . тръ . фръ . хръ
цръ . чръ . шръ . щръ
бры . вры . гры . дры
жры . зры . кры . лры
мры . нры . пры . ррі
сры . тры . фры . хры
цры . чры . шры . щры
брь . врь . грь . дрь .
жрь . зрь . крь . лрь .
мрь . нрь . прь . ррь .

сръ . тръ . фръ . хръ .
цръ . чръ . шръ . щръ .
бръ . кръ . гръ . дръ
жръ . зръ . кръ . лръ
мръ . нръ . пръ . ррь
сръ . тръ . фръ . хръ
цръ . чръ . шръ . щръ
брю . врю . грю . дрю .
жрю . зрю . крю . лрю .
мрю . нрю . прю . ррю .
срю . трю . фрю . хрю .
црю . чрю . шрю . щрю .
бра . вра . гра . дра .

жра . зра . кра . лра .
мра . нра . пра . рра .
сра . тра . фра . хра .
цра . чра . шра . щра

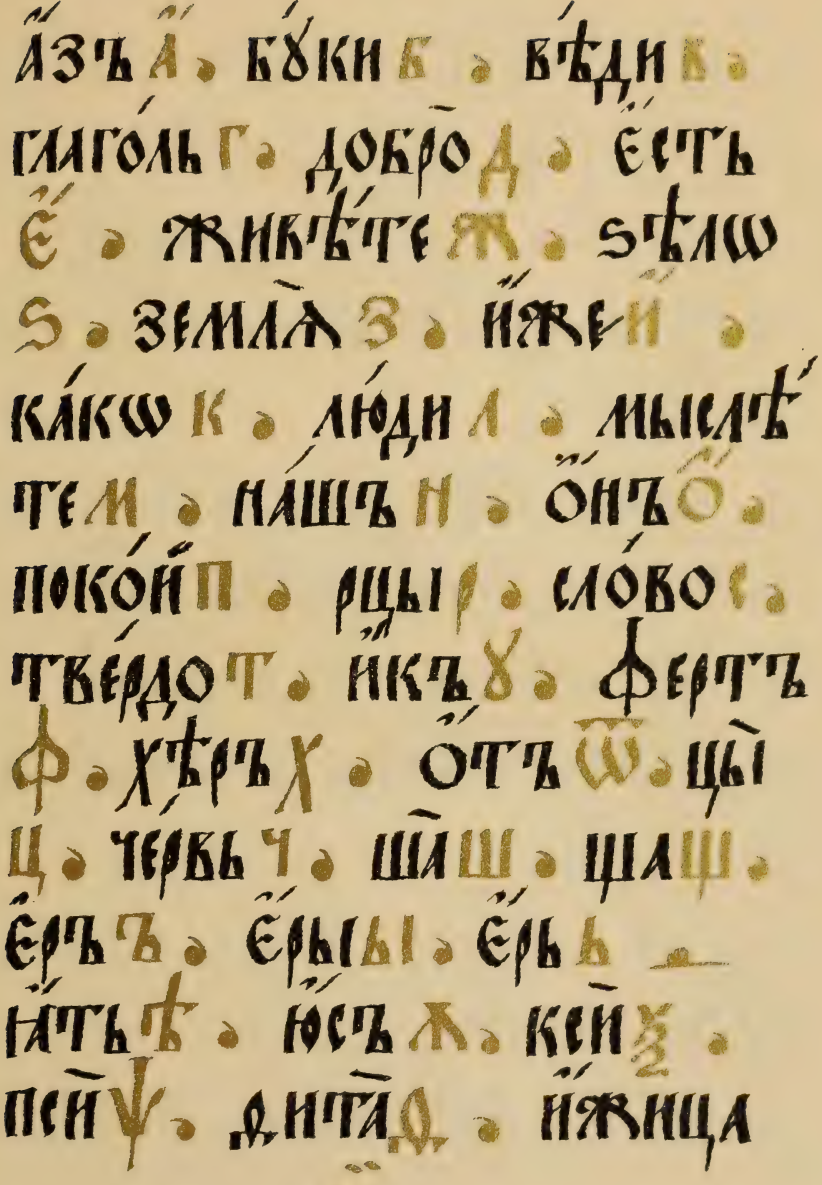
АЗЪ А · БУКИ Б · ВѢДИ В ·
ГЛАГОЛЬ Г · ДОБРО Д · ЄСТЬ
Є · ЖИВѢТЕ Ж · SѢЛО
S · ЗЕМЛЯ З · ИЖЕ И ·
КАКО К · ЛЮДИ Л · МЫСЛѢТЕ
М · НАШЪ Н · ОНЪ О ·
ПОКОЙ П · РЦЫ Р · СЛОВО С ·
ТВЕРДО Т · ИКЪ У · ФЕРТЪ
Ф · ХѢРЪ Х · ОТЪ Ѡ · ЦЫ
Ц · ЧЕРВЬ Ч · ША Ш · ЩА Щ ·
ЄРЪ Ъ · ЄРЫ Ы · ЄРЬ Ь
ЯТЬ Ѣ · ЮСЪ Ю · КЕЙ Я ·
ПСИ Ѱ · ДИТА Ѳ · ИЖИЦА
Ѵ

## Слози именъ по а́збуцѣ подъ титлами :

А а́гг҃лъ , а́гг҃лски , а́рхан-
гелъ , а́рхагг҃лски , а́п҃лъ ,
а́п҃лски ,

Б бг҃ъ , бж҃ство , бц҃а ,
бл҃же́нъ , бл҃гвенъ . бл҃го
да́ть . бг҃обл҃гчтный .

В вл҃ка . вл҃чца . вл҃чество .
воскр҃нїе .

Г гд҃ь . гд҃ьство . гд҃рь .
гд҃нъ . гж҃а .

Д дх҃ъ . ду́ховный . дв҃дъ .

двца . двство . дша . день .

Е естество . єѵаліе . єѵли
стъ . єпкпъ . єпкпство .

І іиль . іилскій . іисъ .
іерлимъ .

К кртъ . крщеніе . кртль .

Л любомрⷣъ . люⷣскій .

М мⷣръ . мⷣрсть . мать .
маріе . мтьіна . мтка .
мти . мріа . мчнкъ .
мцъ . мⷣнцъ .

Н нбо . нбный . ншъ . ны
нѣ .

О оц҃ъ . оч҃ь . оч҃твъ . оч҃скъ

П премⷣрсть . пр͠тлъ . пр͠толъ .

прⷣпбнъ . прⷣбнъ . прⷪркъ .

прⷣтча . прис͠ѡ .

Р рж͠тво . рж͠твенъ .

С ст҃ъ . сщ҃енникъ . слн҃це .

срⷣце . ст͠рть . смр͠ть . сл҃ва .

ст҃ль .

Т тр͠ца . тр͠ченъ . тр͠тъ .

тр͠тое .

Оу оучт҃ль . оучн҃къ . оучн҃цы .

оучнчкъ .

Х хр͠тосъ . хр͠въ . хр͠тїанин .



313281

Ц цр҃ь . цр҃ца . цр҃кь .
цр҃тво . цр҃кїй .
Ч чл҃къ . чл҃чь . чл҃кїй . чт҃ь .
чт҃енъ . чт҃ный .

## ,число цр҃ко́вное .

а҃ . в҃ . г҃ . д҃ . е҃ . ѕ҃ .
з҃ . и҃ . ѳ҃ . і҃ . а҃і . в҃і .
г҃і . д҃і . е҃і . ѕ҃і . з҃і . и҃і .
ѳ҃і . к҃ . л҃ . м҃ . н҃ . ѯ҃ .
о҃ . п҃ . ч҃ . р҃ . с҃ . т҃ .
ѵ҃ . ф҃ . х҃ . ѱ҃ . ѿ҃ . ц҃ .
а҃ в҃ г҃ д҃ е҃ ѕ҃ з҃ и҃ ѳ҃ і҃

посемꙋ́же и҆прочаѧ разꙋмѣва́й .

## Имена просодїамъ.

Оѯїа ′. Ісо ″. Варїа ‵.
Камора ˆ. Краткаѧ ˘. Зва
телцо ̓. Титла ҃. Словоти
тла ҇. Апострофъ ’. Кавы
ка ̆. Ерокъ ’. Запѧтаѧ ,
Двоеточїе :. Точка .
Вопросителнаѧ ;
Удивителнаѧ !
Вмѣстителнаѧ ()